

Handleiding competitiesoftware verenigingen Visual Reality

Via de website <http://badmintonnederland.toernooi.nl> kunt u de keuze maken voor de competitie. De online competities staan aan de linkerkant van deze pagina. Door op de competitie te klikken waarin u wilt werken komt u op de competitiepagina uit (afbeelding 2).

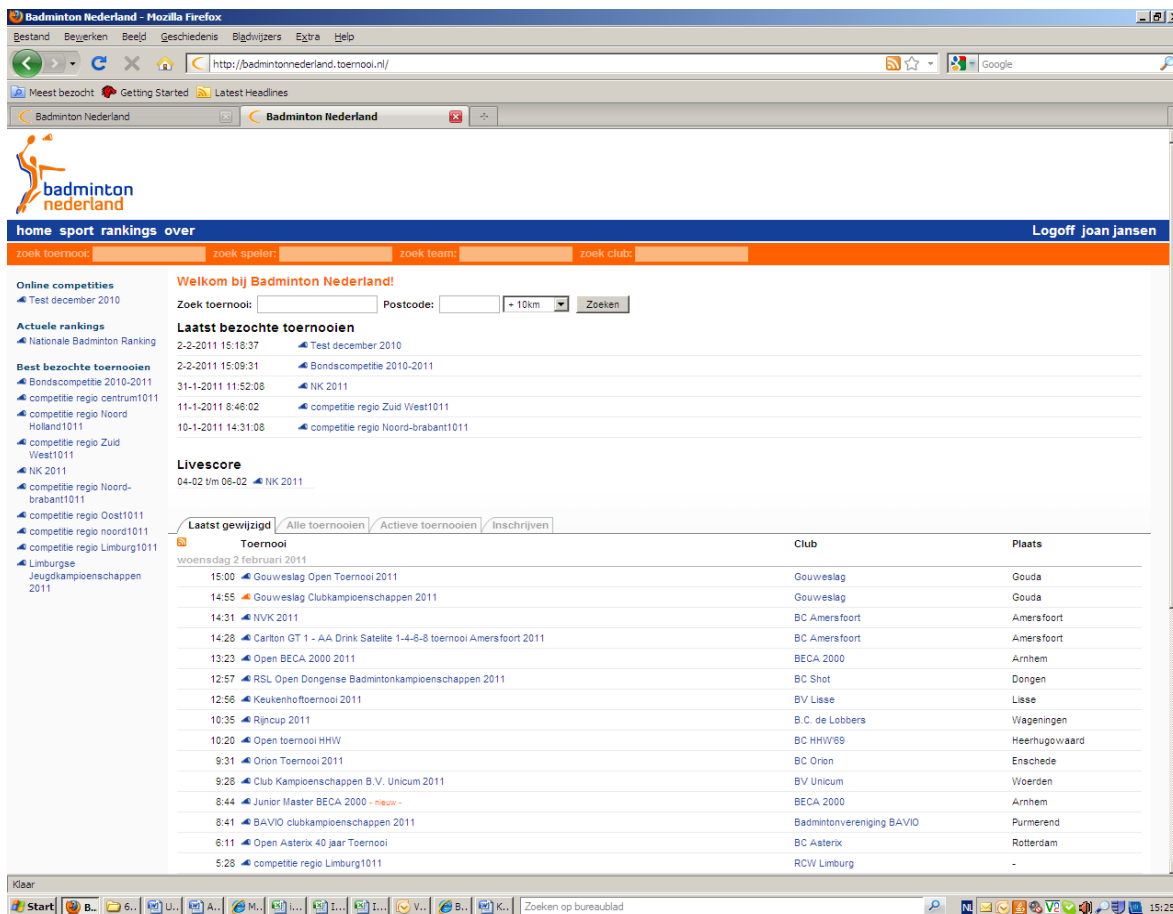

Toernooi	Club	Plaats
15:00 Gouweslag Open Toernooi 2011	Gouweslag	Gouda
14:55 Gouweslag Clubkampioenschappen 2011	Gouweslag	Gouda
14:31 NVK 2011	BC Amersfoort	Amersfoort
14:28 Carlton GT 1 - AA Drink Satellite 1-4-6-8 toernooi Amersfoort 2011	BC Amersfoort	Amersfoort
13:23 Open BECA 2000 2011	BECA 2000	Arnhem
12:57 RSL Open Dongense Badmintonkampioenschappen 2011	BC Shot	Dongen
12:56 Keukenhoftoernooi 2011	BV Lisse	Lisse
10:35 Rijncup 2011	B. C. de Lobbers	Wageningen
10:20 Open toernooi HHV	BC HHV'69	Heerhugovaard
9:31 Orion Toernooi 2011	BC Orion	Enschede
9:28 Club Kampioenschappen B.V. Unicum 2011	BV Unicum	Woerden
8:44 Junior Master BECA 2000 - nieuw -	BECA 2000	Arnhem
8:41 BAVIO clubkampioenschappen 2011	Badmintonvereniging BAVIO	Purmerend
6:11 Open Asterix 40 jaar Toernooi	BC Asterix	Rotterdam
5:28 competitie regio Limburg1011	RCW Limburg	-

Afbeelding 1

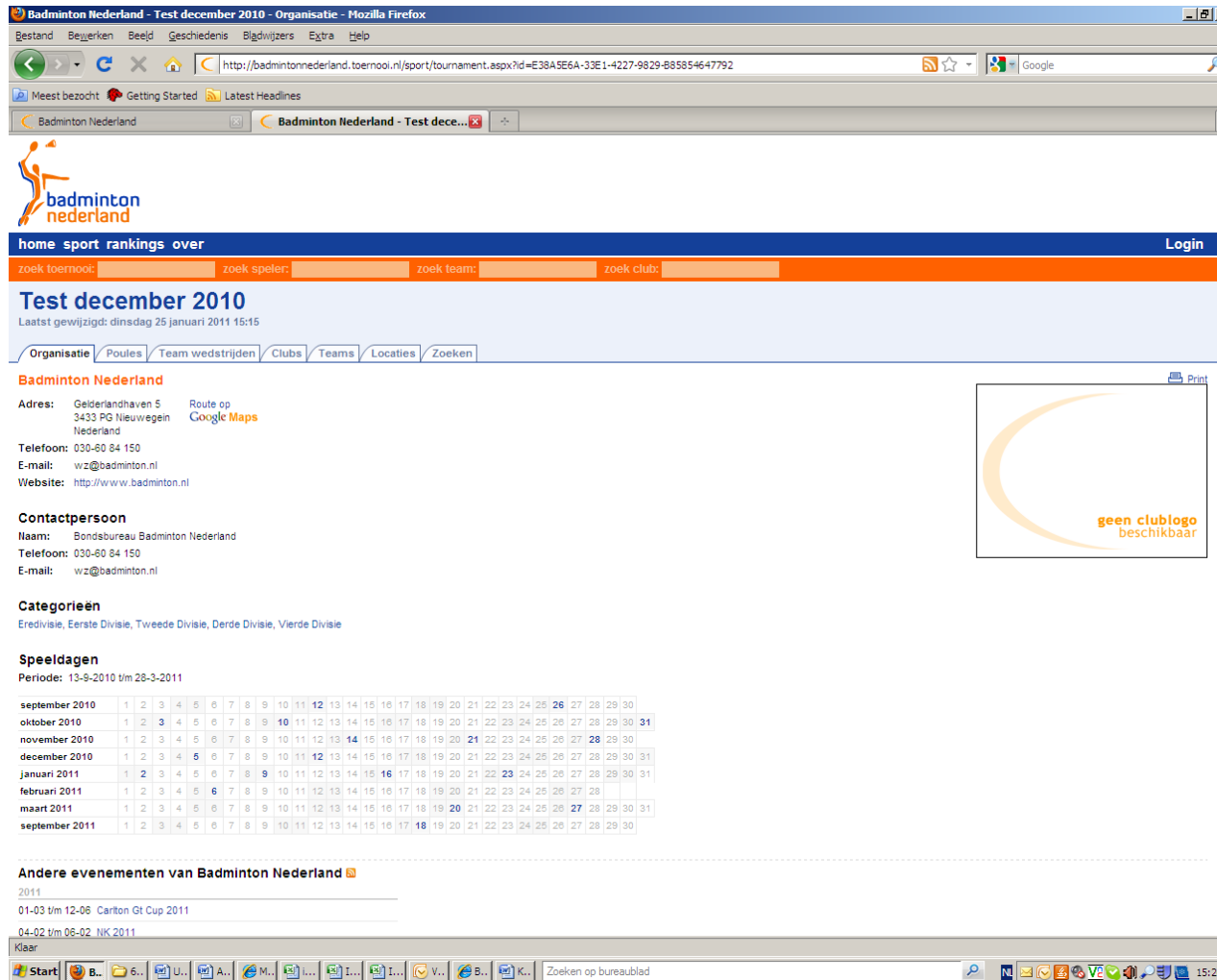

Afbeelding 2

Rechts boven in de blauwe balk staat login. Klik hierop. Het systeem zal vragen om de inlogcodes.

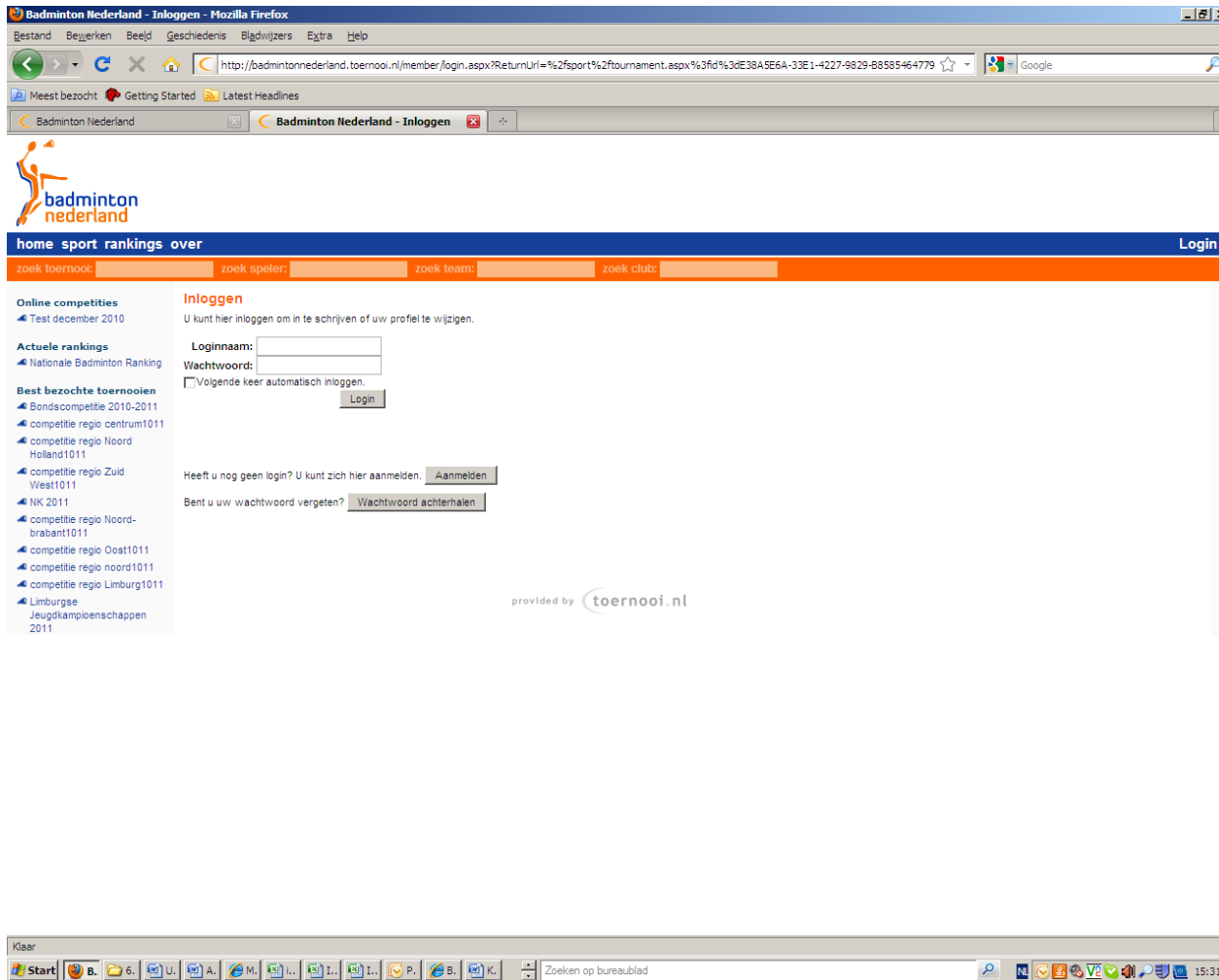

Afbeelding 3

Na het inloggen, verschijnt het volgende scherm.

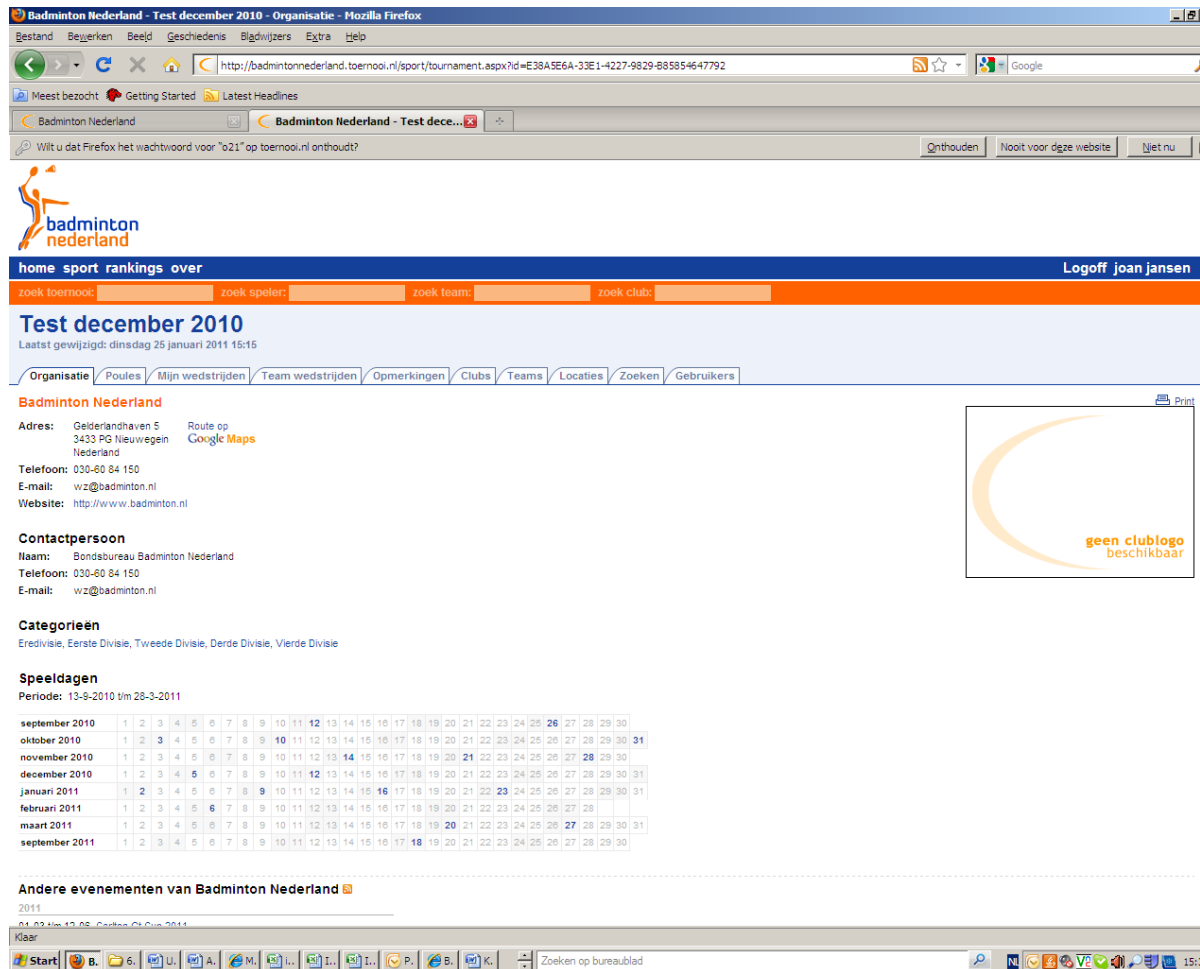

afbeelding 4

Onder het tabblad Mijn wedstrijden staan alle wedstrijden vermeld van de eigen verenigingen. Om alle wedstrijden te zien moet u eerst bij het wedstrijdfilter de optie alle wedstrijden selecteren. Bij Teamwedstrijden staan alle wedstrijden van een bepaalde datum.

Invoeren teamsamenstelling

Om de vastspelers in te voeren in een team gaat u naar het tabblad clubs. U krijgt dan onderstaand scherm te zien. U klikt vervolgens uw eigen vereniging aan.

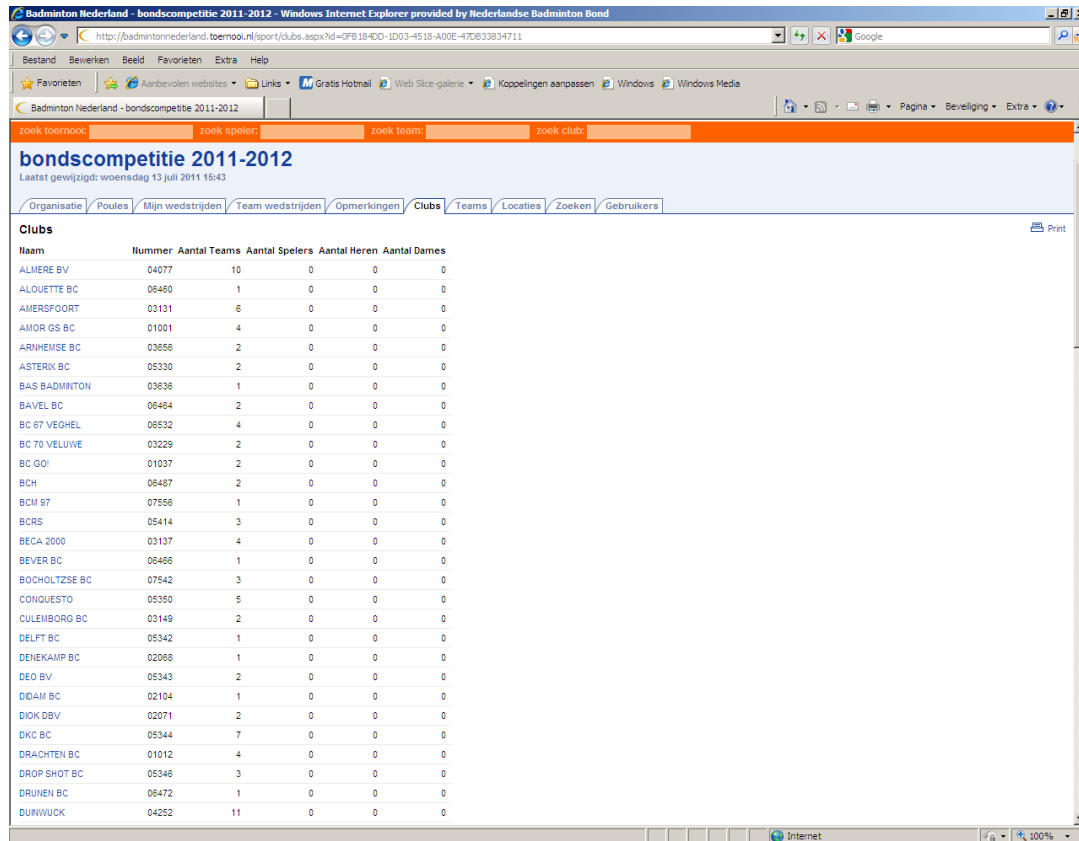

Badminton Nederland - bondscampioenschap 2011-2012 - Windows Internet Explorer provided by Nederlandse Badminton Bond

http://badmintonnederland.toernooi.nl/sport/clubs.aspx?d=0FB18400-ID03-4518-A00E-47D833834711

zoek toernooi: zoek speler: zoek team: zoek club:

bondscampioenschap 2011-2012

Laatst gewijzigd: woensdag 13 juli 2011 16:43

Organisatie / Poules / Mijn wedstrijden / Team wedstrijden / Opmerkingen / **Clubs** / Teams / Locaties / Zoeken / Gebruikers

Print

Naam	Nummer	Aantal Teams	Aantal Spelers	Aantal Heren	Aantal Dames
ALLMERE BV	04077	10	0	0	0
ALOUETTE BC	06460	1	0	0	0
AMERSFOORT	03131	6	0	0	0
AMOR GS BC	01001	4	0	0	0
ARNHEMSE BC	03656	2	0	0	0
ASTERIX BC	05330	2	0	0	0
BAS BADMINTON	03636	1	0	0	0
BAVEL BC	06464	2	0	0	0
BC 67 VEGHEL	06532	4	0	0	0
BC 70 VELLUWE	03229	2	0	0	0
BC GO!	01037	2	0	0	0
BCH	06487	2	0	0	0
BCM 97	07556	1	0	0	0
BCRS	05414	3	0	0	0
BECA 2000	03137	4	0	0	0
BEVER BC	06466	1	0	0	0
BOCHOLTZSE BC	07542	3	0	0	0
CONQUESTO	05350	5	0	0	0
CULEMBORG BC	03149	2	0	0	0
DELFT BC	05342	1	0	0	0
DENEKAMP BC	02088	1	0	0	0
DEO BV	05343	2	0	0	0
DDAM BC	02104	1	0	0	0
DICK DBV	02071	2	0	0	0
DKC BC	05344	7	0	0	0
DRACHTEN BC	01012	4	0	0	0
DROP SHOT BC	05346	3	0	0	0
DRUNEN BC	06472	1	0	0	0
DUNWUICK	04252	11	0	0	0

afbeelding 5

Na het selecteren van de club krijgt u het volgende scherm te zien.

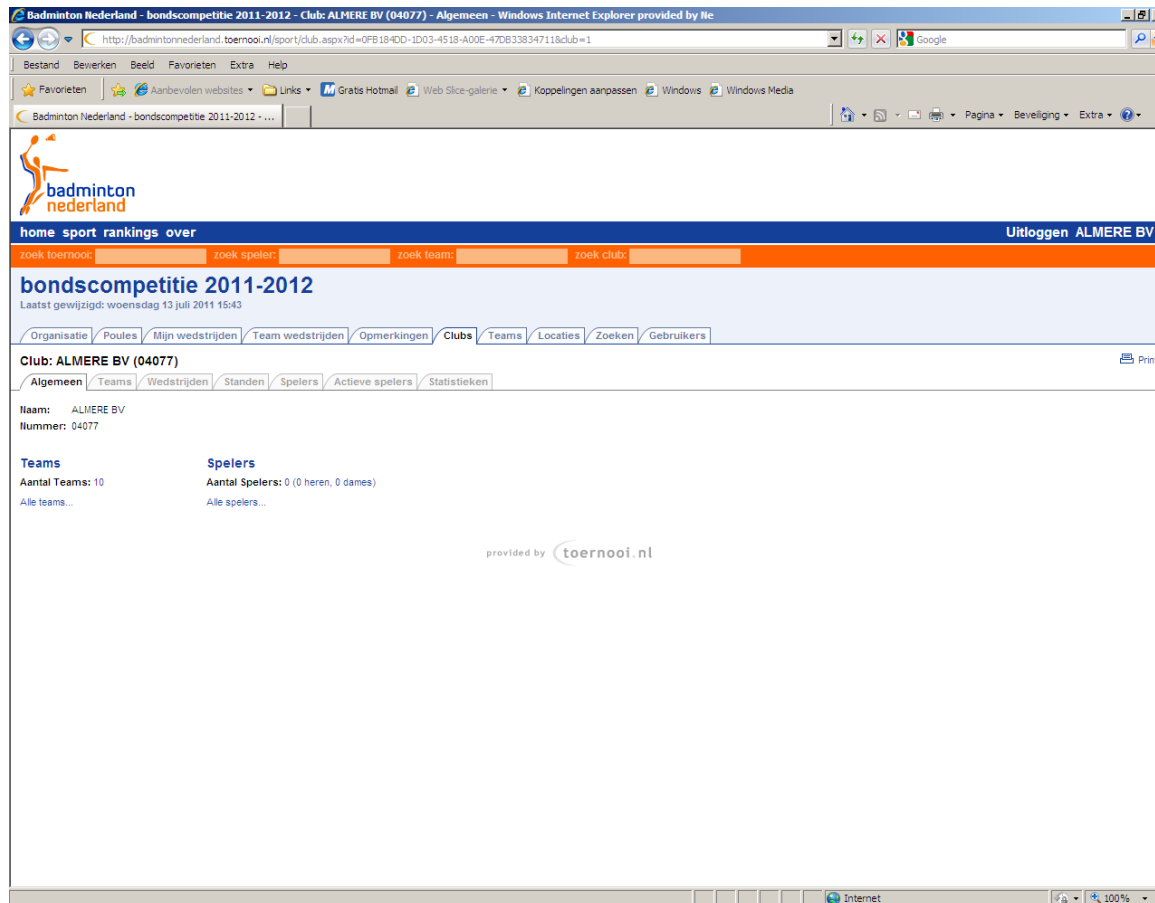

Afbeelding 6

Als u klikt op het tabblad teams en vervolgens de divisie / klasse selecteert, krijgt u alle teams te zien die in deze divisie / klasse spelen. U klikt vervolgens op het team waar u de spelers van wilt invoeren. U krijgt dan op het scherm de gegevens te zien van het geselecteerde team (zie afbeelding 7a).

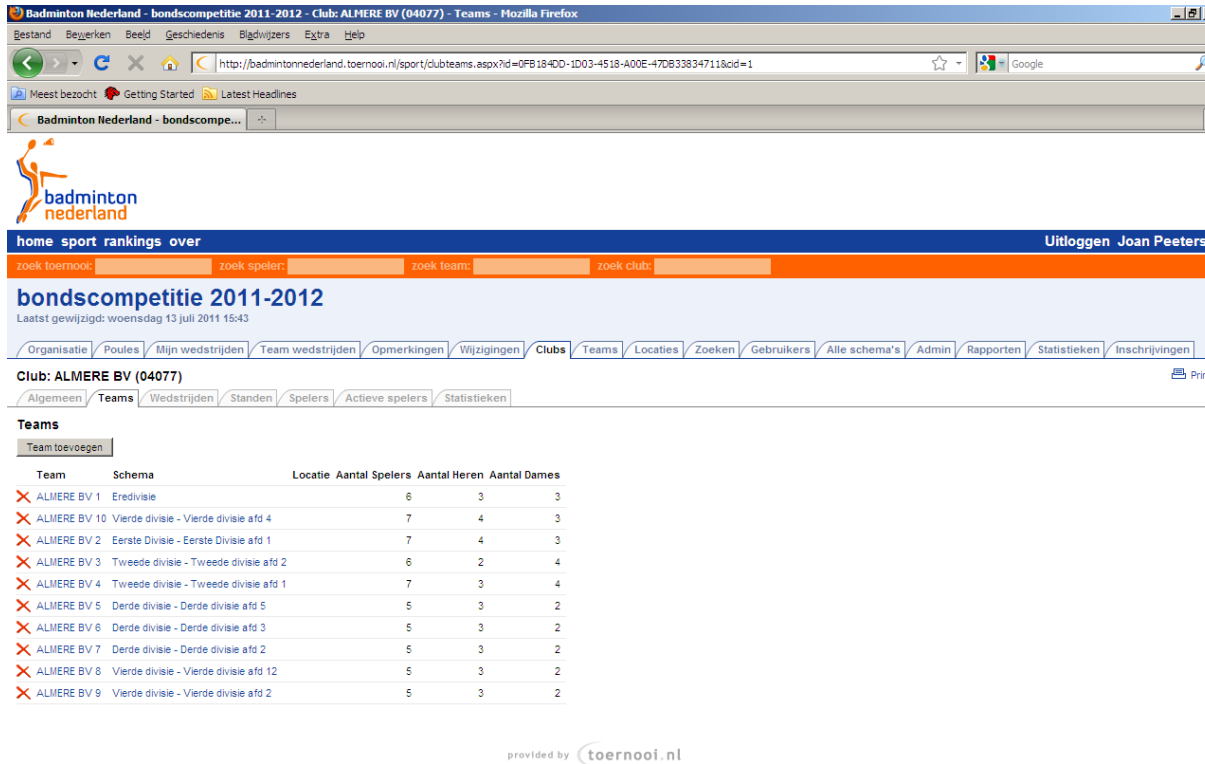

Team	Schema	Locatie	Aantal Spelers	Aantal Heren	Aantal Dames
ALMERE BV 1	Eredivisie		6	3	3
ALMERE BV 10	Vierde divisie - Vierde divisie afd 4		7	4	3
ALMERE BV 2	Eerste Divisie - Eerste Divisie afd 1		7	4	3
ALMERE BV 3	Tweede divisie - Tweede divisie afd 2		6	2	4
ALMERE BV 4	Tweede divisie - Tweede divisie afd 1		7	3	4
ALMERE BV 5	Derde divisie - Derde divisie afd 5		5	3	2
ALMERE BV 6	Derde divisie - Derde divisie afd 3		5	3	2
ALMERE BV 7	Derde divisie - Derde divisie afd 2		5	3	2
ALMERE BV 8	Vierde divisie - Vierde divisie afd 12		5	3	2
ALMERE BV 9	Vierde divisie - Vierde divisie afd 2		5	3	2

Klaar

Afbeelding 7a.

Om de spelers daadwerkelijk toe te voegen klikt u het tabblad spelers aan. Op dit tabblad staat een button “voeg spelers toe”. Bij het aanklikken van deze button krijgt het volgende scherm te zien.

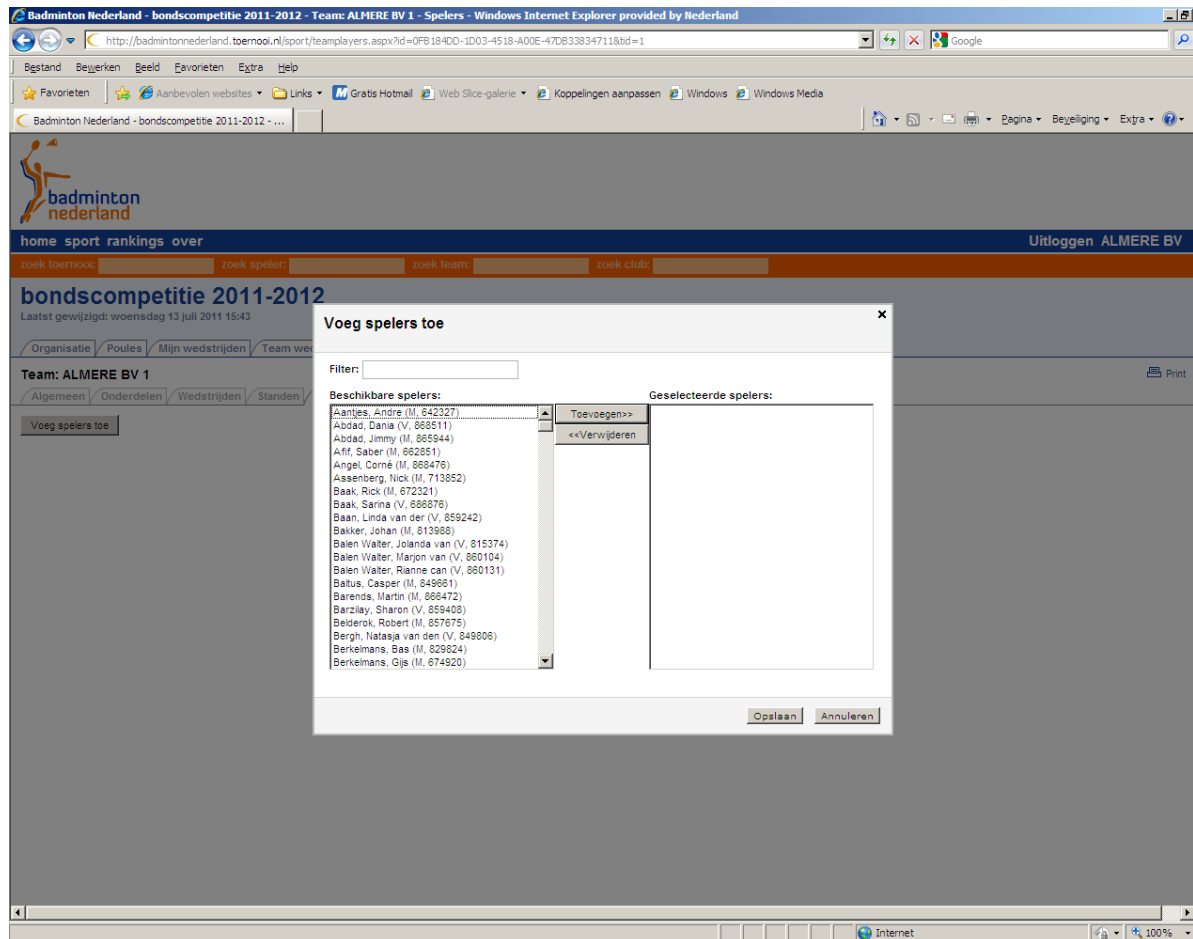

Afbeelding 8

Vanuit de ledenlijst van de vereniging kunt u met behulp van de Ctrl toets meerdere personen selecteren en toevoegen aan het team. Na het toevoegen van de spelers klikt u op opslaan. De spelers zijn dan toegevoegd aan het team. De spelers staan nu gepubliceerd op het tabblad spelers. Achter iedere speler staat ook aangegeven dat de speler een vastspeler is. Dit is te zien in afbeelding 7b.

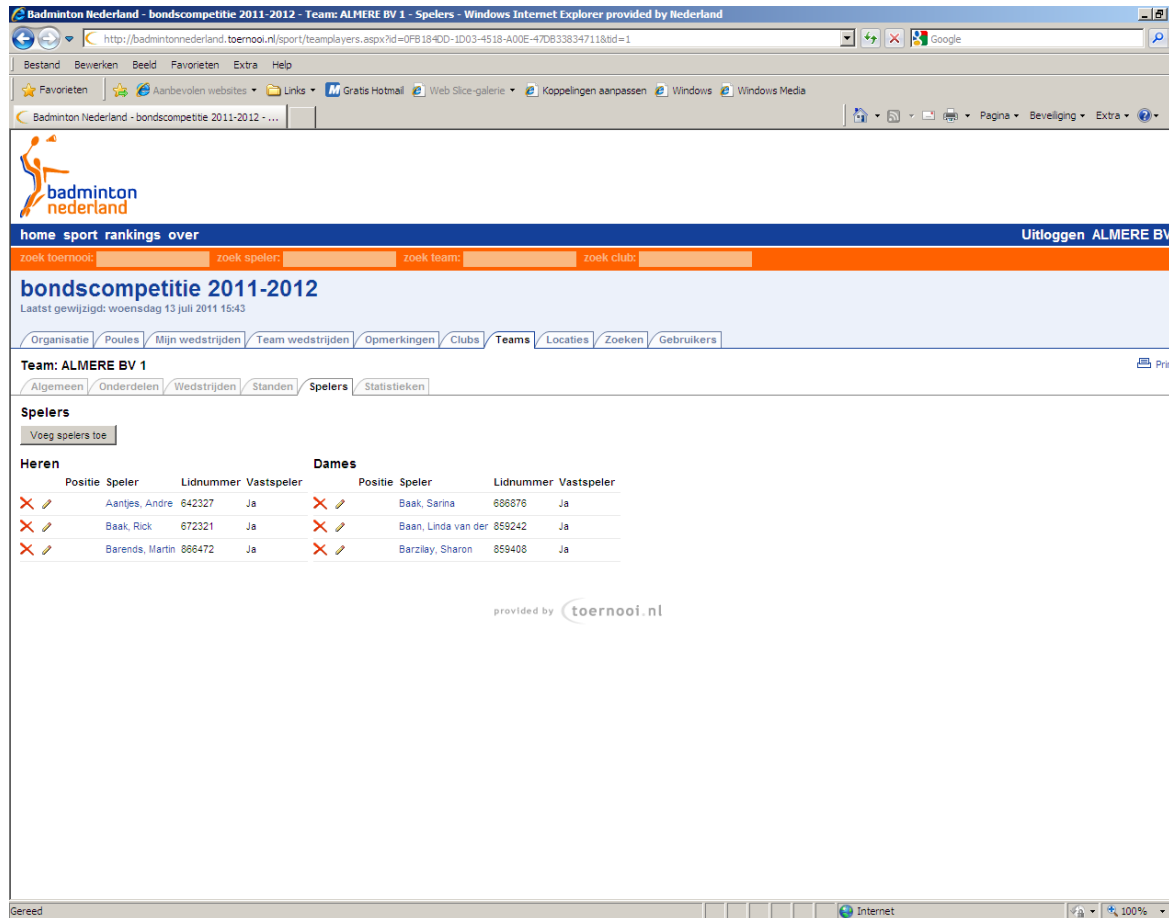

Afbeelding 7b.

Invullen wedstrijdformulier.

Om een wedstrijdformulier in te vullen gaat u naar de betreffende wedstrijd toe. U kunt alleen wedstrijden wijzigen waarbij een team van uw vereniging is betrokken. Bij een wedstrijd krijgt u afbeelding 9 te zien. U kunt nog steeds kiezen uit teamopstelling invoeren en opmerking toevoegen. De teamopstelling wordt niet automatisch gekopieerd naar alle wedstrijdformulieren. Het wedstrijdformulier is alleen te openen op de door de competitieleider aangegeven dagen voorafgaand aan de wedstrijd. Rechts boven staat een printertje waarmee u de teamopstellingen kunt printen.

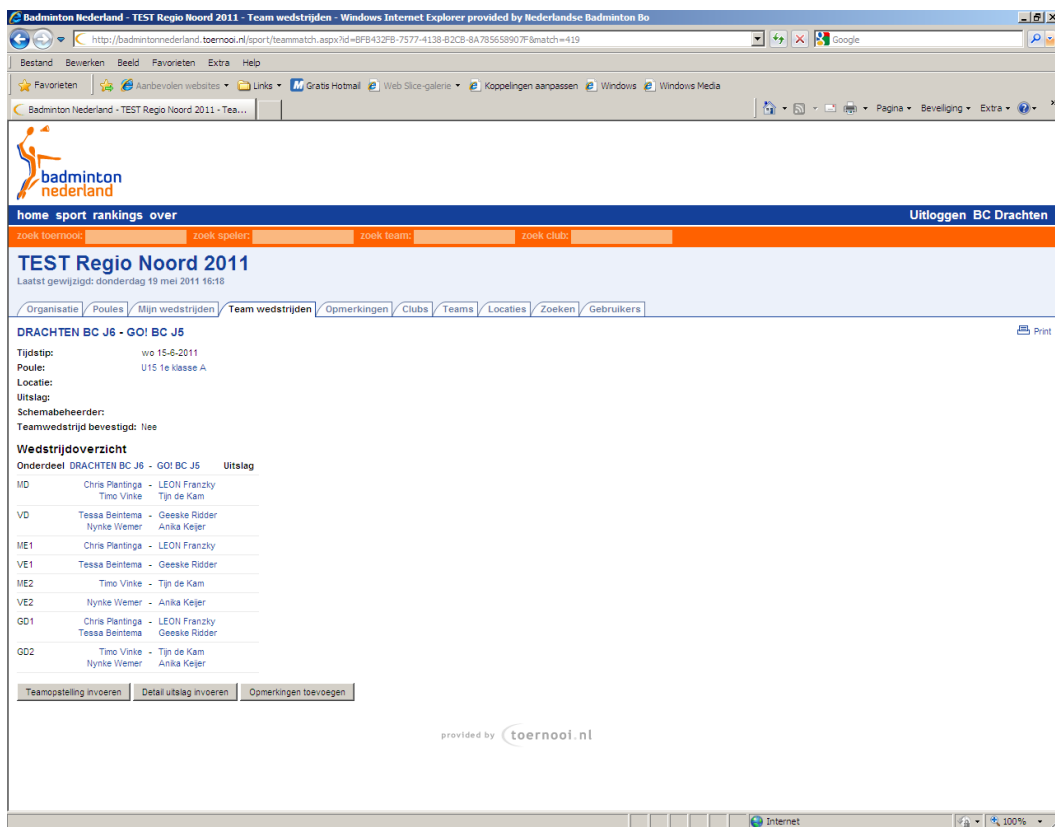

Onderdeel	DRACHTEN BC J6	-	GO! BC J5	Uitslag
MD	Chris Plantinga Timo Vinke	-	LEON Franzky Tijn de Kam	
VD	Tessa Beintema Nynke Vremer	-	Geeske Ridder Anika Keizer	
ME1	Chris Plantinga	-	LEON Franzky	
VE1	Tessa Beintema	-	Geeske Ridder	
ME2	Timo Vinke	-	Tijn de Kam	
VE2	Nynke Vremer	-	Anika Keizer	
GO1	Chris Plantinga Tessa Beintema	-	LEON Franzky Geeske Ridder	
GO2	Timo Vinke Nynke Vremer	-	Tijn de Kam Anika Keizer	

Afbeelding 9

Zoals u in afbeelding 9 kunt zien zijn er drie knoppen. Achter de wedstrijden van de eigen vereniging staat wijzig. U kunt alleen iets invoeren bij wedstrijden van uw eigen vereniging. Bij uitwedstrijden kunt u alleen maar opmerkingen invullen. De uitslagen worden door de thuis spelende vereniging ingevoerd.

Het invoeren van het wedstrijdformulier kunt u doen door bij afbeelding 9 te klikken op detailuitslag invoeren. U krijgt dan afbeelding 10 op het scherm. Om een wedstrijdformulier te printen kunt u op het printertje rechts boven klikken.

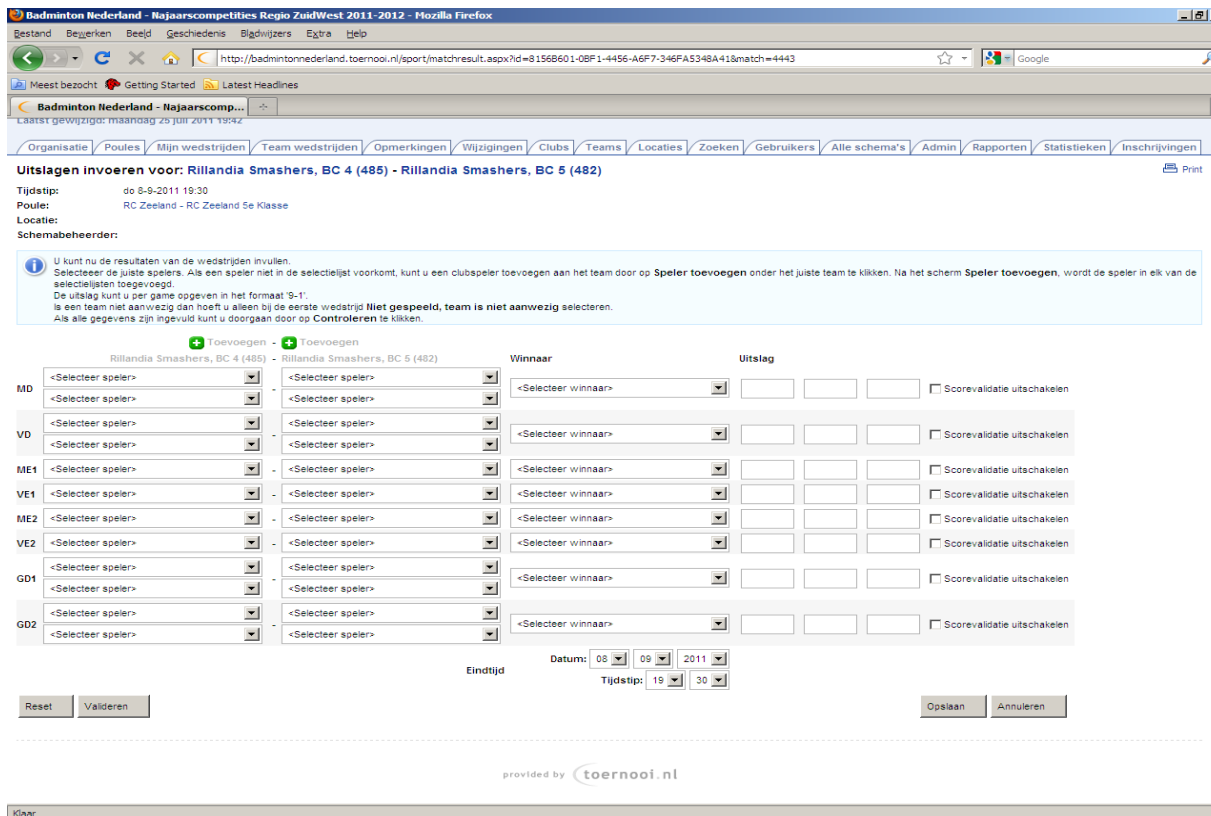

Afbeelding 10

Als u besluit om geen teamopstelling in te voeren zoals staat bij afbeelding 9 krijgt u een blanco wedstrijdformulier op het scherm. Vult u het teamopstellingsformulier in dan krijgt u de naam automatisch op het wedstrijdformulier. Doet u dit niet dan kunt u bij iedere wedstrijd de spelers opnieuw toewijzen aan een partij. Het invoeren van invallers gebeurt op het wedstrijdformulier door op  “toevoegen” te klikken. De invaller kunt u vinden door minimaal drie karakters van de naam of het bondsnummer in te voeren. De spelers die een partij spelen kunt u aan de partij toewijzen d.m.v. het aanklikken van het grijze pijltje wat achter selecteer speler staat. Er verschijnt dan een overzicht te zien van de vastspelers van het team en de eventueel eerder toegevoegde invaller. Er is in het wedstrijdformulier een filter ingebracht aangaande het geslacht. Het is dus niet mogelijk om een man bij een vrouwenonderdeel in te vullen.

Na het invoeren van de spelers vult u de winnaar in. De volgende mogelijkheden zijn om dit in te vullen:

- Winnaar thuis
- Winnaar uit
- Opgave speler thuis
- Opgave speler uit
- Niet gespeeld geen spelers
- Niet gespeeld wedstrijd uitgesteld

Tot slot worden de game standen ingevoerd in het systeem. Het systeem kan automatisch de score valideren. Dit dient dan als volgt gedaan te worden. Bij een winstpartij van de thuisploeg – score uit en bij een overwinning van de uitploeg score thuis -. Het systeem vult de score vervolgens automatisch aan. Het is ook gewoon mogelijk om de complete uitslag in te voeren. Het systeem controleert automatisch of een uitslag mogelijk is. Als bijvoorbeeld de stand 1-1 wordt ingevuld geeft het systeem aan dat de uitslag niet correct is.

Onder aan het wedstrijdformulier kunt u de werkelijke speeldatum en de eindtijd invullen.

Als het wedstrijdformulier volledig is ingevuld kan het wedstrijdformulier worden verzonden door op “opslaan” te klikken. Het systeem voert eerst nog een check uit of alles correct is. Indien er nog fouten in het wedstrijdformulier staan verschijnt beeldscherm 11. Als het formulier is opgeslagen

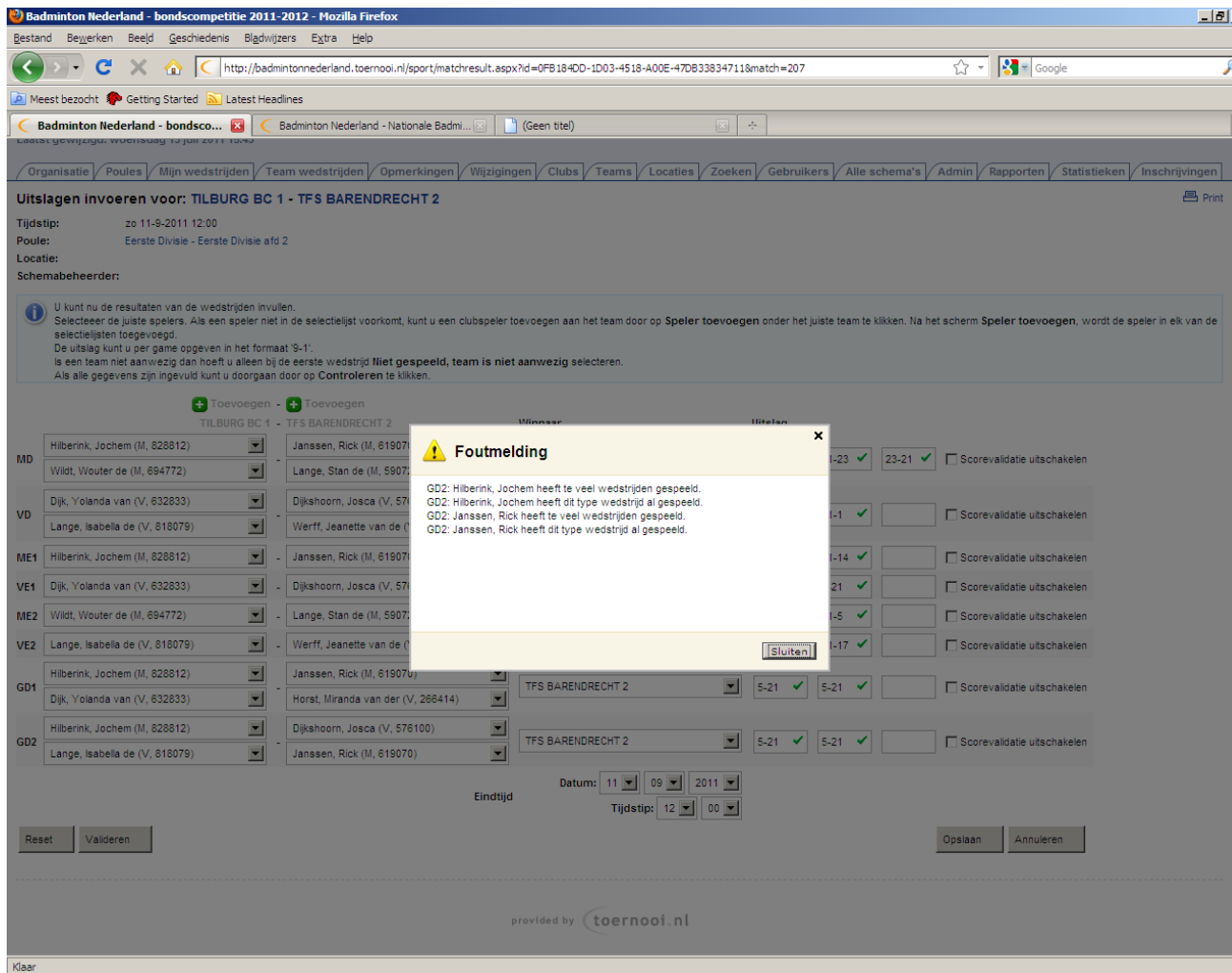

Afbeelding 11

Door in afbeelding 11 op “sluiten” te klikken gaat het systeem terug naar het wedstrijdprogramma. De fouten kunnen dan alsnog worden aangepast en het formulier kan daarna opnieuw worden opgeslagen (verstuurd) worden.

Opmerkingen toevoegen aan het wedstrijdformulier

Op ieder wedstrijdformulier kan een opmerking worden toegevoegd. Eenmaal geplaatste opmerkingen zijn voor iedereen te zien. De opmerkingen welke geplaatst zijn kunnen door de CCP'er en de competitieleider worden verwijderd. Het is niet mogelijk om opmerkingen van andere gebruikers te wijzigen of te verwijderen.

Tot Slot.

Indien u nog vragen heeft over de software dan kunt u contact opnemen met het Bondsbureau via een email naar wz@badminton.nl. Voor vragen die de competitie aangaan kunt u contact opnemen met de RCW van uw Regio.